19：风水师的武器：罗盘

用户:更新联系客服

【罗盘结构】

结构介绍

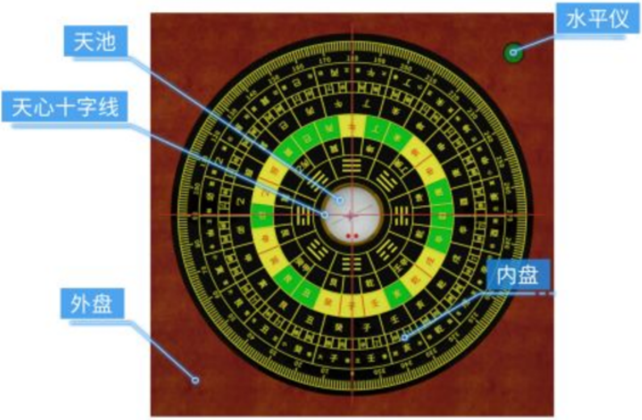
天池
天心十字线
外盘
水平仪
内盘

结构：由外盘（方形托盘）、内盘（圆形转盘）、天池（指南针）三大部分构

成。

构件作用：

外盘——固定；

内盘——以不同的圈层不同的等份提供相关的对应信息；

天池——起指南针的作用，通过磁针与海底线的重叠，为方位提供一个基准；

天心十字线——其中一条用于与气口平行，一条用于读取房子的坐向信息；

水平仪——用于校正罗盘的平衡。

【罗盘内容】

关键内容

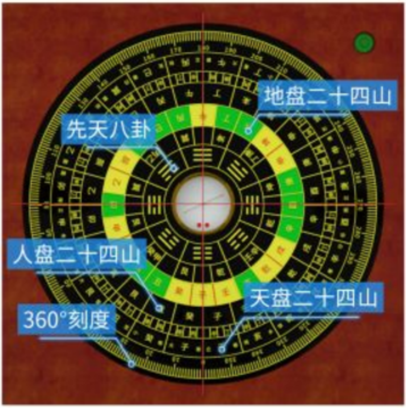
地盘二十四山
先天八卦
人盘二十四山
天盘二十四山
360°刻度

核心内容内容：地盘、天盘、人盘。

二十四山对应八方八个卦

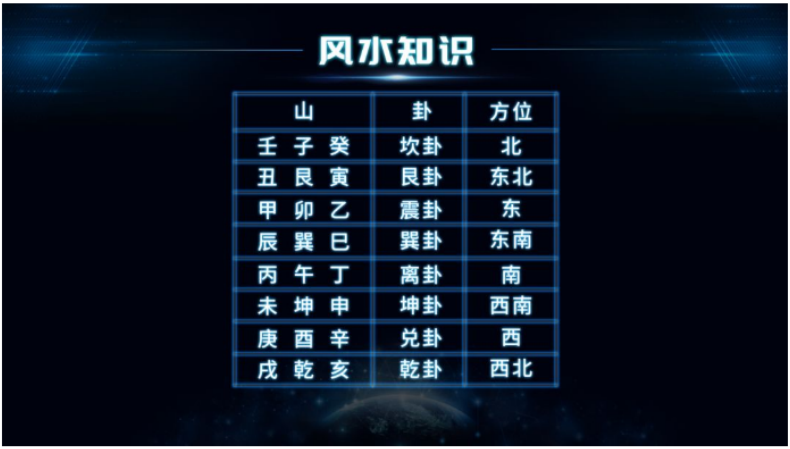

风水知识

山	卦	方位
壬 子 癸	坎卦	北
丑 艮 寅	艮卦	东北
甲 卯 乙	震卦	东
辰 巽 巳	巽卦	东南
丙 午 丁	离卦	南
未 坤 申	坤卦	西南
庚 酉 辛	兑卦	西
戌 乾 亥	乾卦	西北

【罗盘运用】

定向和立极

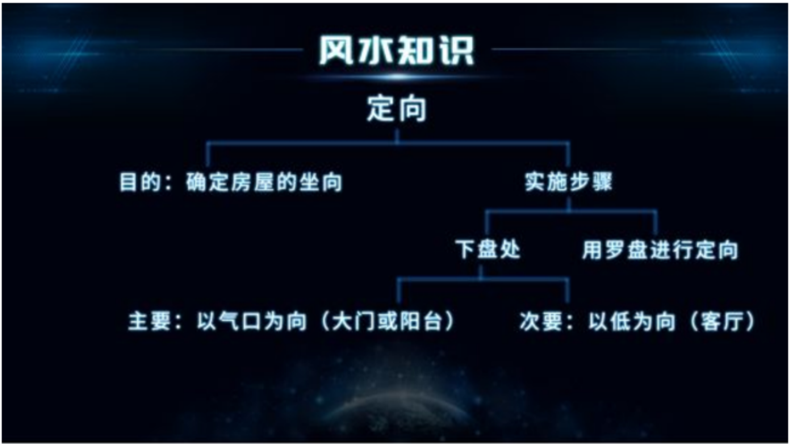

风水知识

定向

- 目的：确定房屋的坐向
- 实施步骤
  - 下盘处
    - 主要：以气口为向（大门或阳台）
    - 次要：以低为向（客厅）
  - 用罗盘进行定向

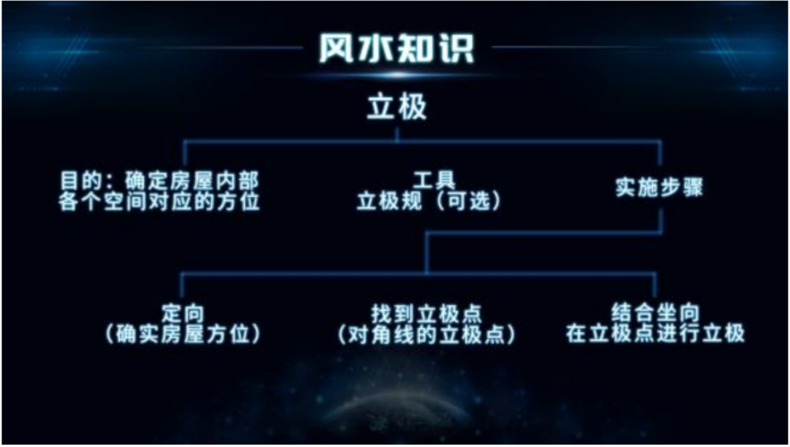

风水知识

立极

目的：确定房屋内部各个空间对应的方位

工具
立极规（可选）

实施步骤

定向
（确实房屋方位）

找到立极点
（对角线的立极点）

结合坐向
在立极点进行立极

定向案例

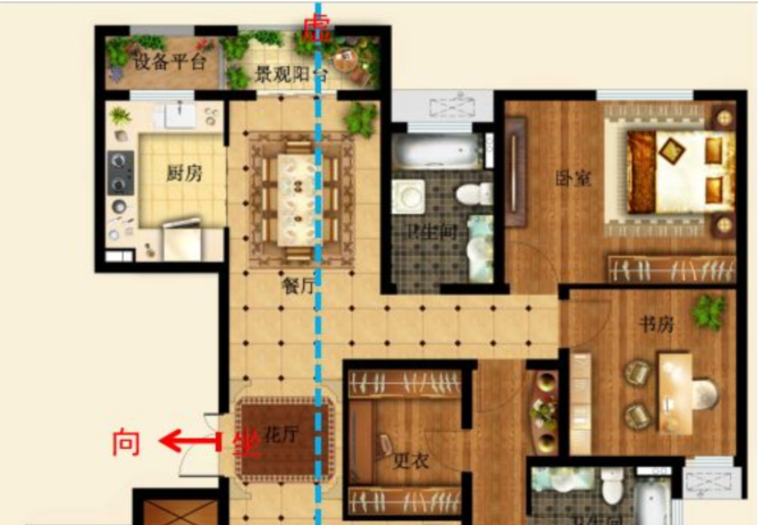
虚
设备平台
景观阳台
厨房
餐厅
卫生间
卧室
书房
向
坐
花厅
更衣
卫生间

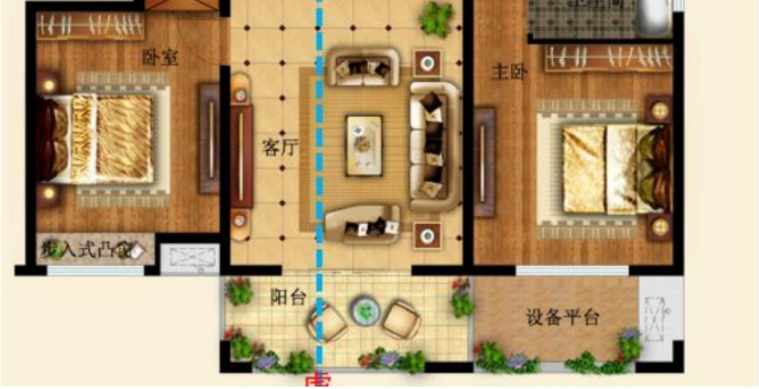
卫生间
卧室
主卧
客厅
步入式凸窗
阳台
设备平台
虚

判断逻辑：双阳台无坐山

判定：以门为向

——

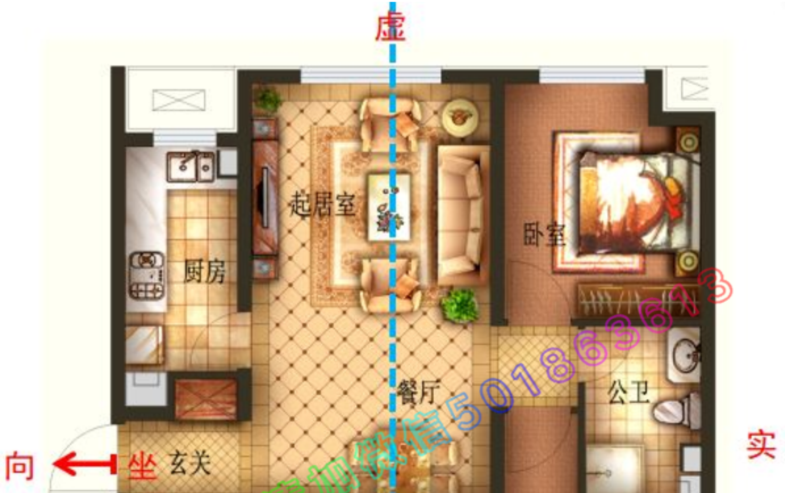
虚
起居室
厨房
卧室
餐厅
公卫
实
向
坐
玄关

加微信501863613

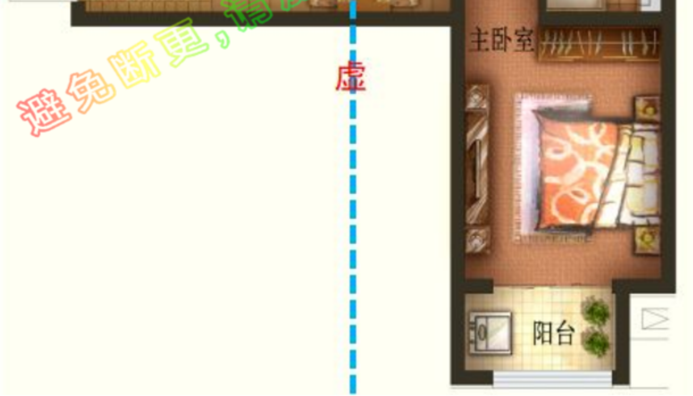

避免断更，请

判断逻辑：阳台无坐山
判定：以门为向

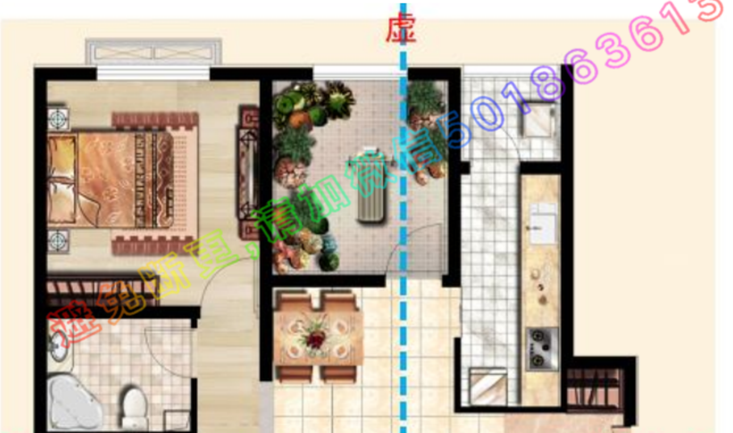

避免断更，请加微信5018863613

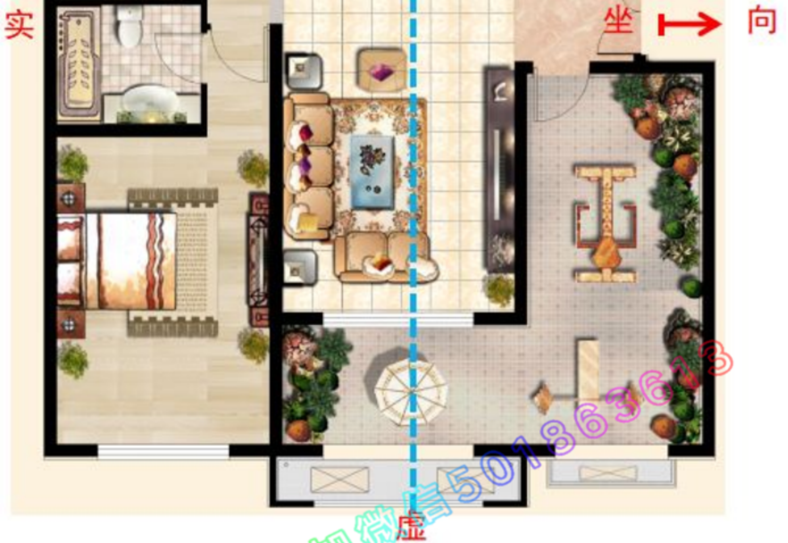

判断逻辑：双阳台无坐山

判定：以门为向

———————————————————————————————————————

—————————————

避免断更，请加微信501863613

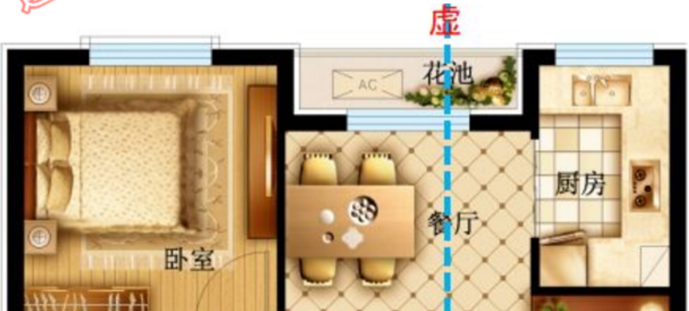
虚
AC
花池
卧室
餐厅
厨房

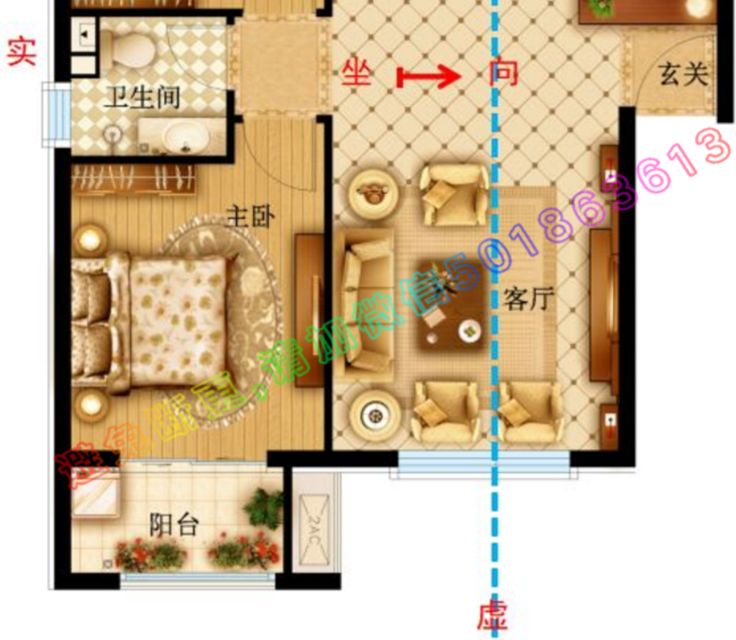
实
坐
向
玄关
卫生间
主卧
客厅
阳台
2AC
虚
免费断宅，请加微信501863613

判定：以客厅为向

判断逻辑：双阳台无坐山，门口气短狭小

——

3613

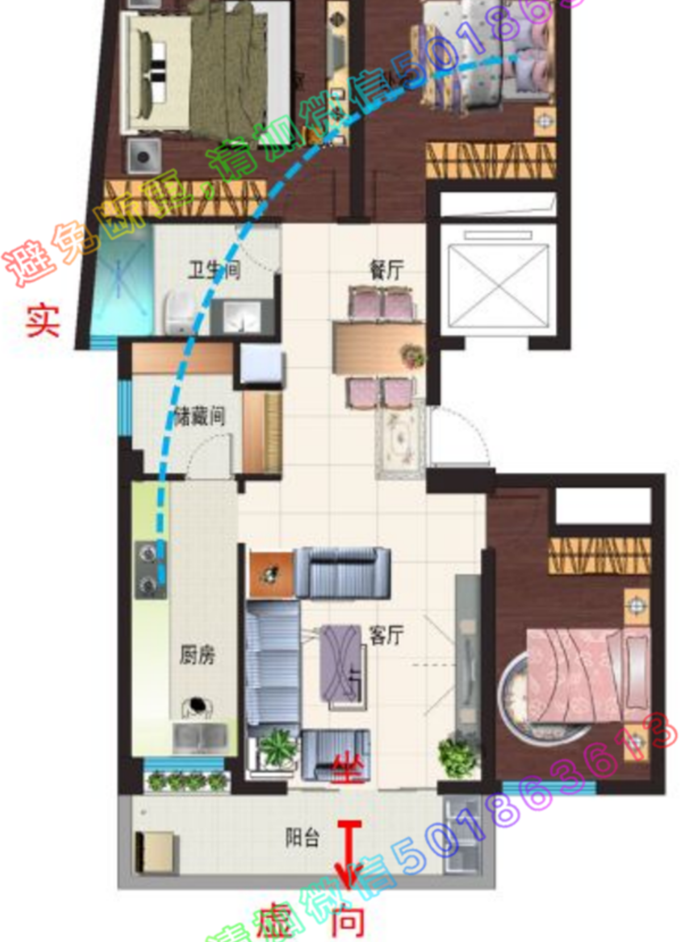
卫生间
餐厅
实
储藏间
厨房
客厅
坐
阳台
虚
向

避免断更，请加微信501863613

判断逻辑：房间结构呈弧形相连，阳台气口比门口的大

判断：以阳台为向

避免断更，请加微信501863613

实

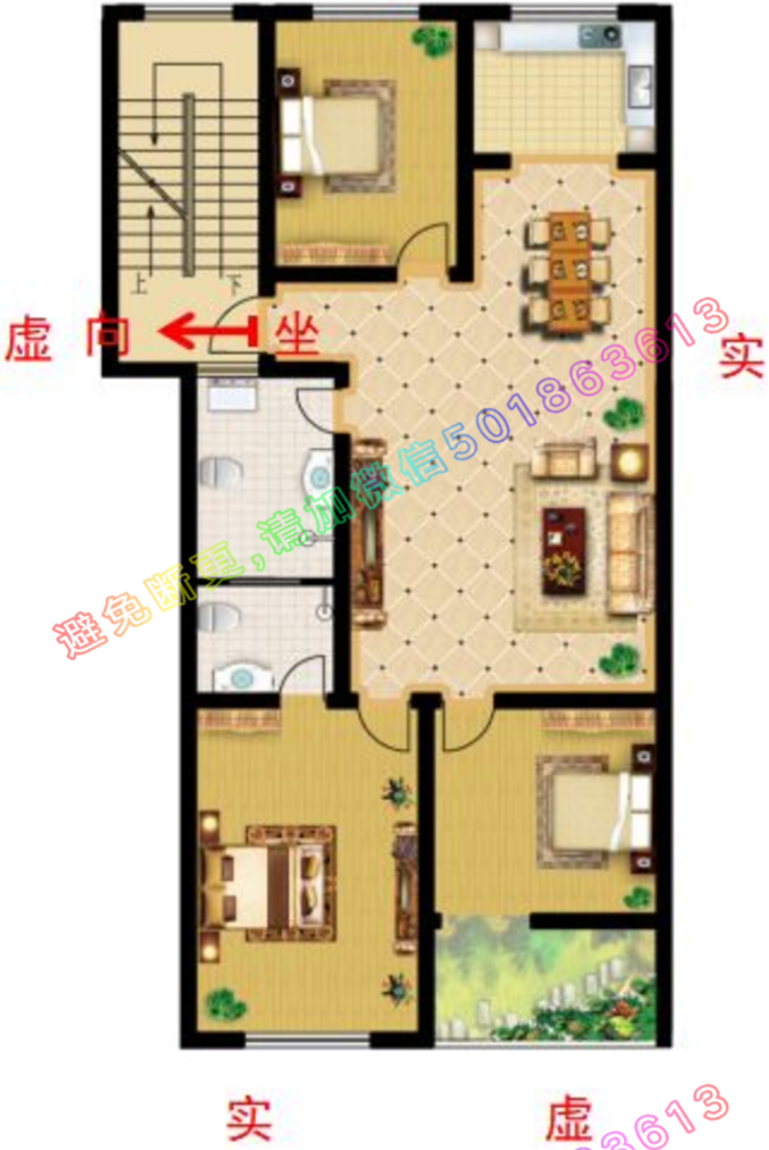

避免断更，请加微信501863613
63613

判断逻辑：只有门一个气口，而且房间分布零散，小阳台需要经过卧室

判定：以门为向

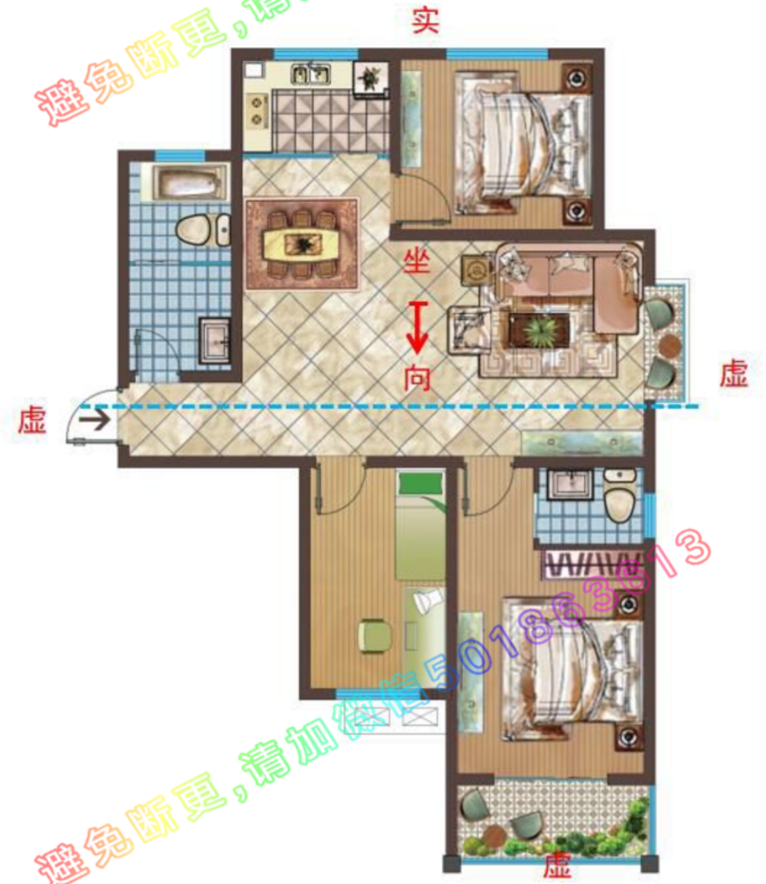

避免断更，请加微信501863613
避免断更，请加微信501863613

判断逻辑：门与阳台通气无坐山，主卧有阳台不能为坐山

判定：以客厅为向

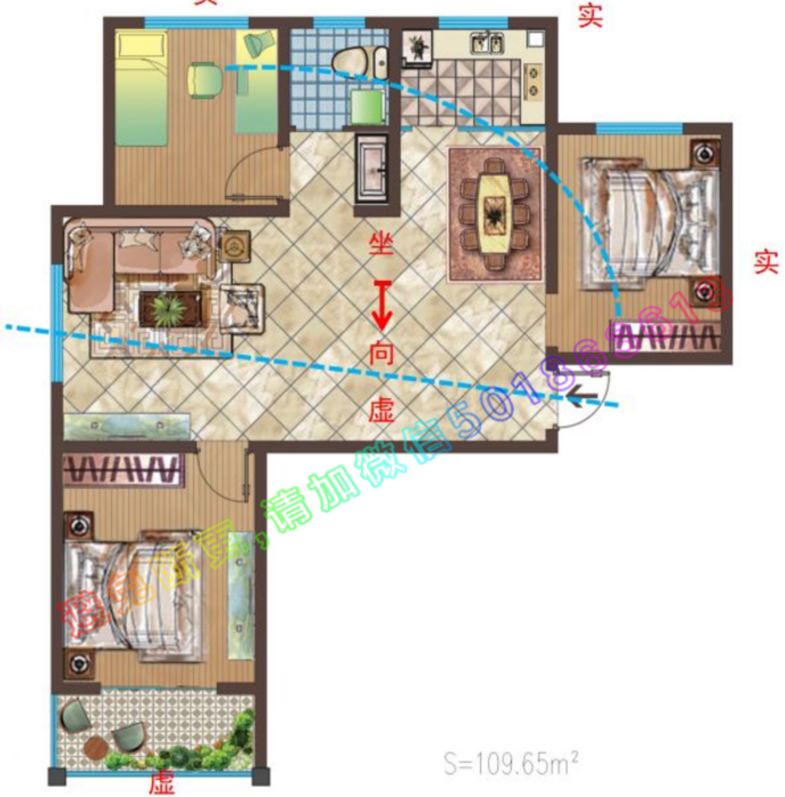
实
实
坐
向
虚
虚
S=109.65m²

避免断更，请加微信5018663613

判断逻辑：门与阳台通气无坐山，主卧有阳台不能为坐山

判定：以客厅为向

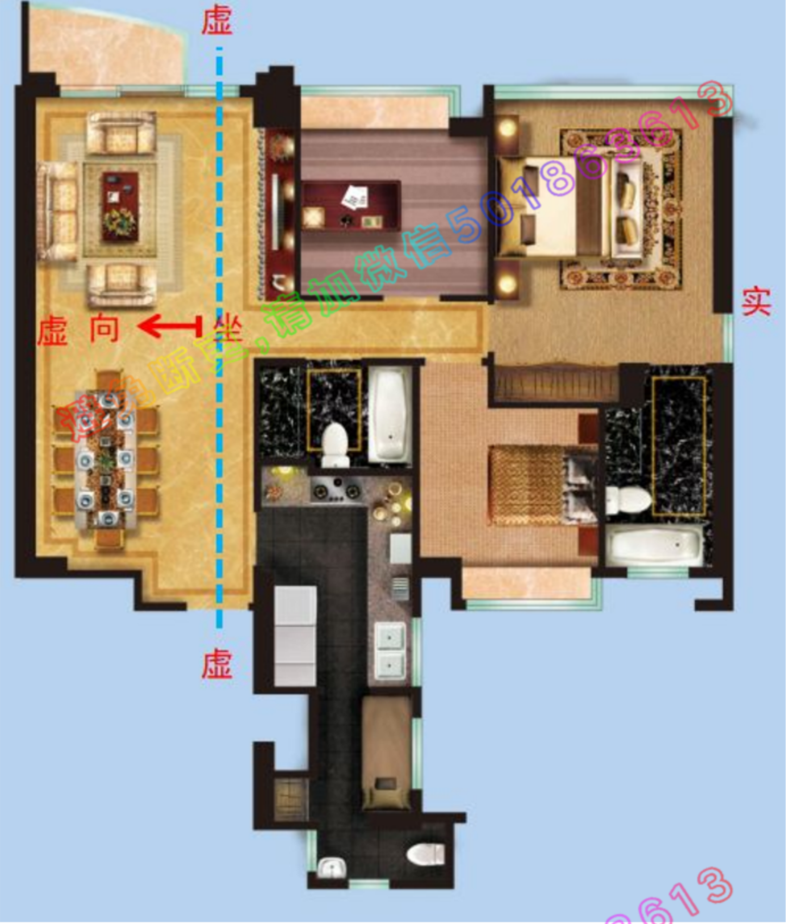

风水断宅，请加微信501863613

判断逻辑：门与阳台通气无坐山

判定：以客厅为向

信501863613

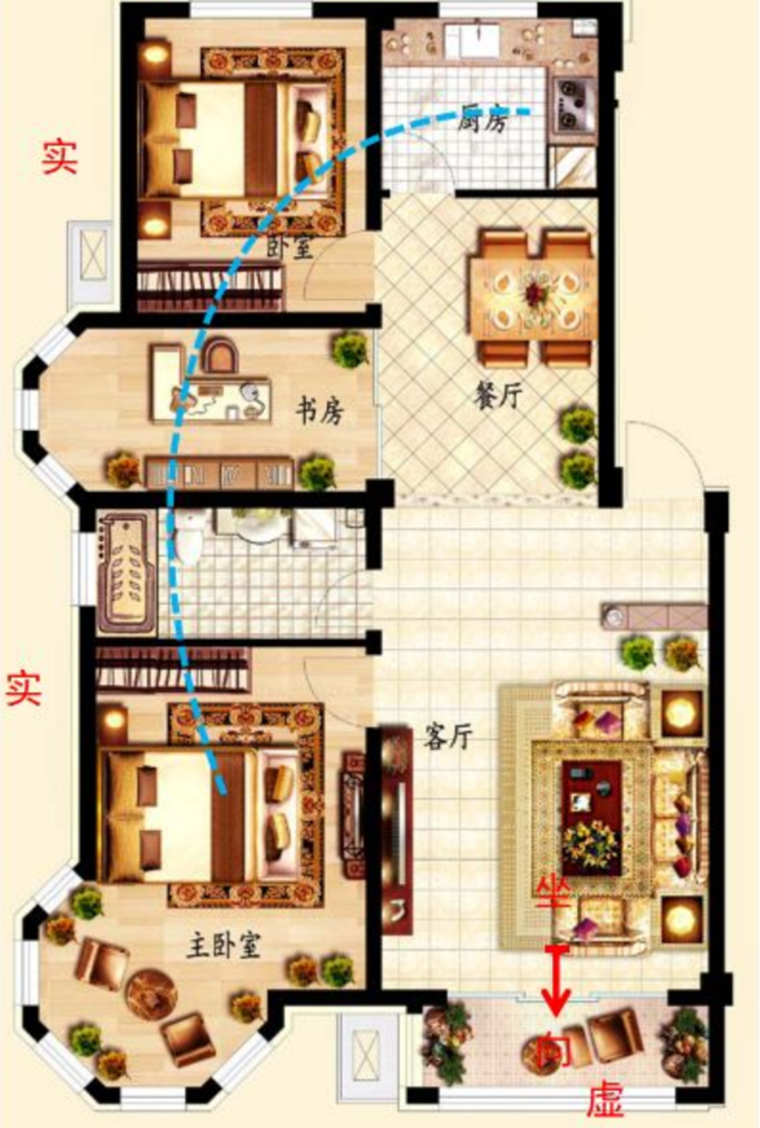
实
厨房
卧室
书房
餐厅
实
客厅
坐
主卧室
向
虚

判定：以阳台为向

判断逻辑：房间结构呈弧形相连，阳台气口比门口的大

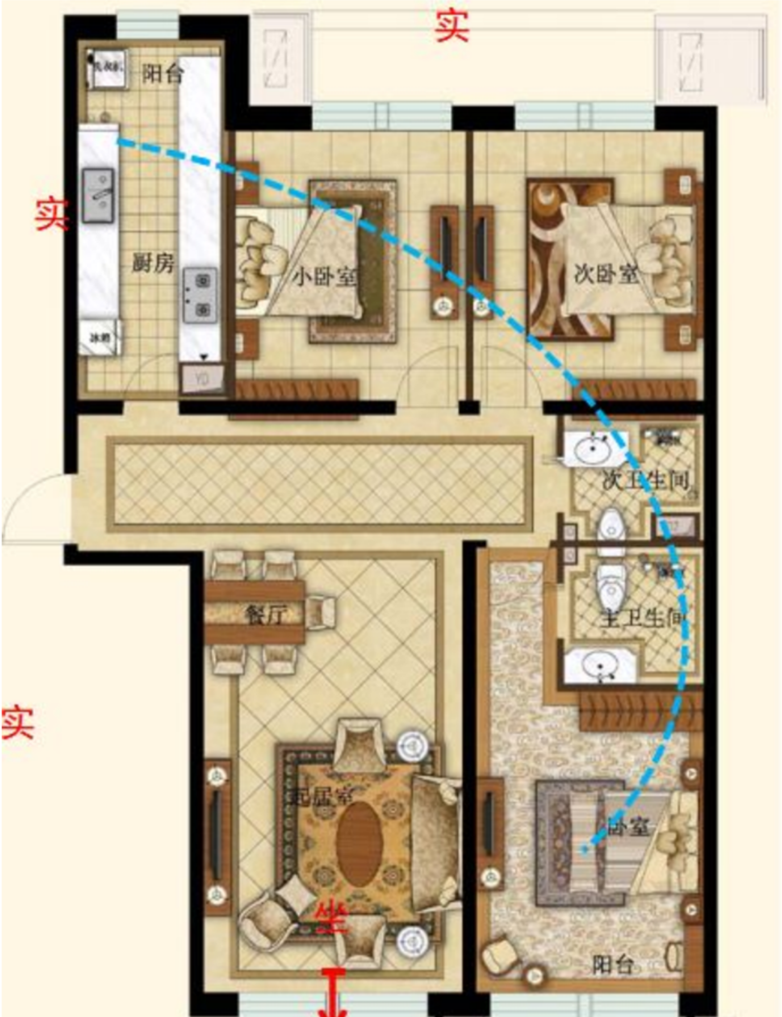
实
实
阳台
洗衣机
厨房
冰箱
小卧室
次卧室
次卫生间
主卫生间
餐厅
实
起居室
卧室
坐
阳台

判断逻辑：房间结构呈弧形相连，阳台气口比门口的大

判定：以阳台为向

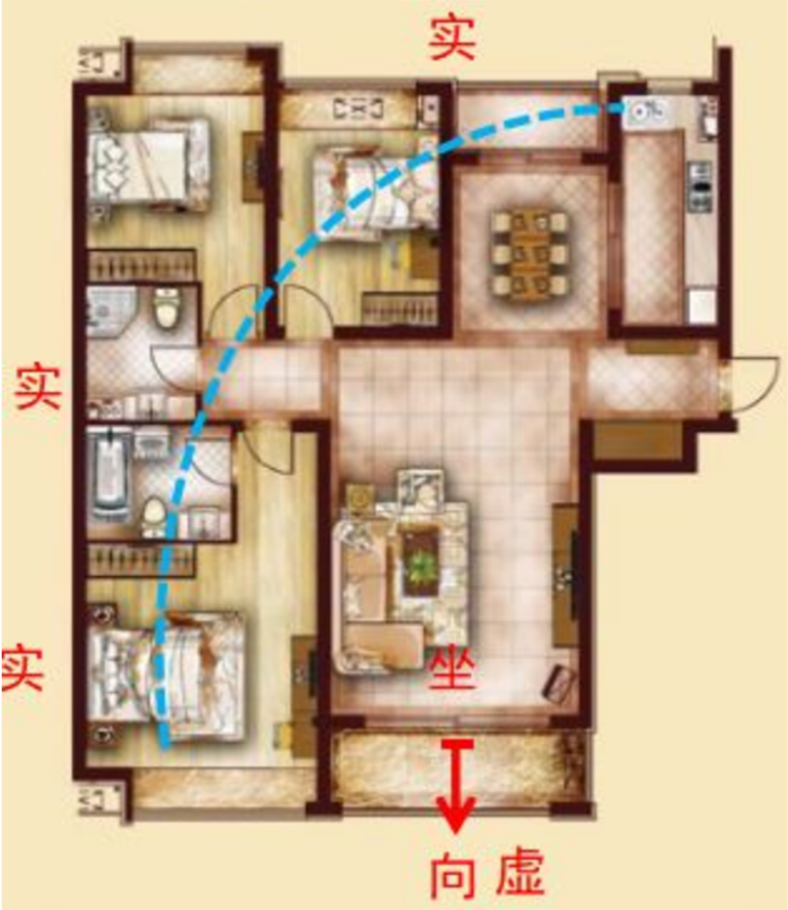

判断逻辑：房间结构呈弧形相连，阳台气口比门口的大

判定：以阳台为向

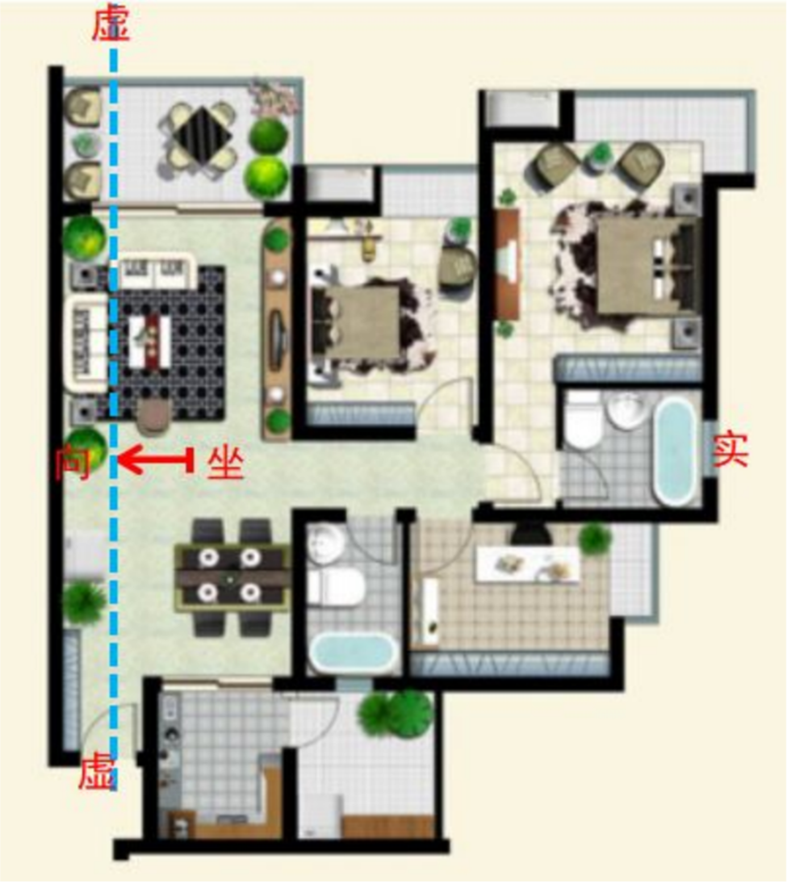

判断逻辑：门与阳台通气无坐山

判定：以客厅为向

首页 目录 1.0x 下一篇